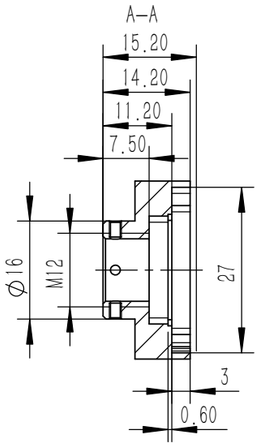

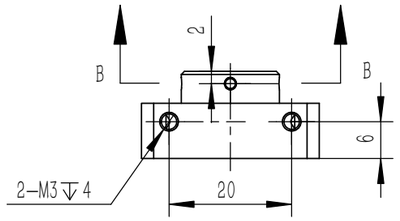

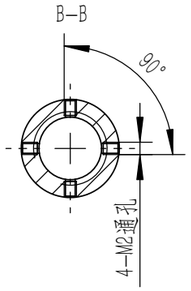

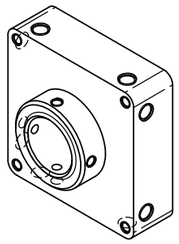

全部 1.6

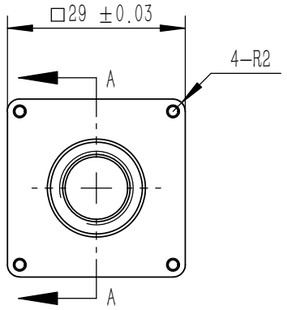

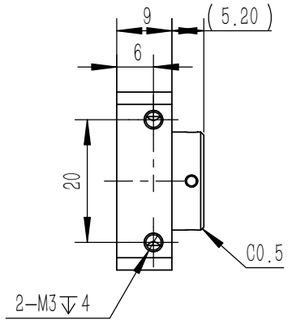

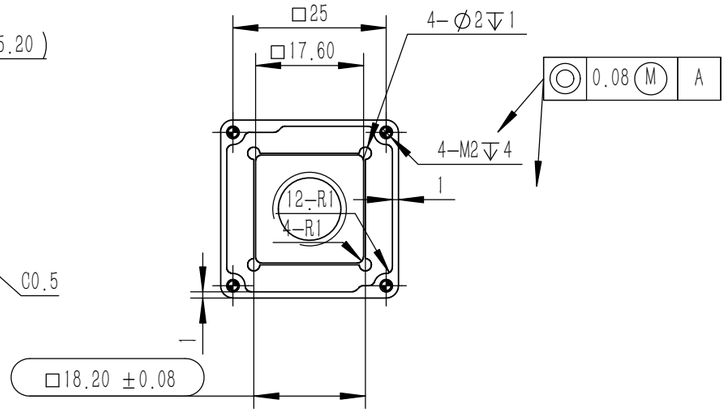

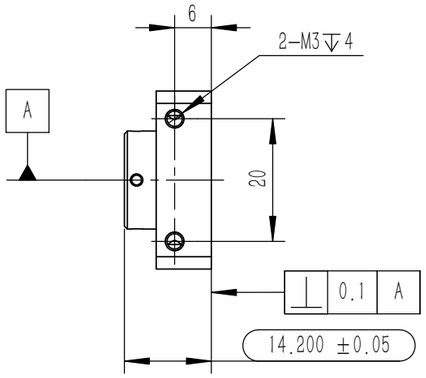

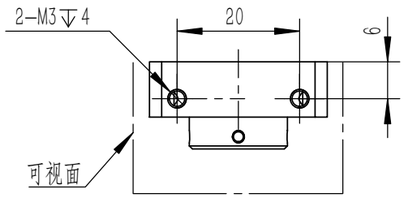

数值范围	0~30	30~120	120~300	300以上
X.X	±0.20	±0.30	±0.40	±0.50
X.XX	±0.10	±0.15	±0.2	±0.4
X.XXX	±0.05	±0.075	±0.1	±0.2

技术要求：
1、材质：镁铝合金6063–T5；
2、表面处理：可视面黑色阳极氧化（100目）；
3、可视面：——— – ———
4、氧化后攻丝；
5、未注尺寸参考3D；
6、未注尺寸公差见公差表。

标记	处数	分区	更改文件号	签名	年 月 日
设计	刘娟		标准化		
校核	孙明祥		工艺		
主管设计			审核		
			批准		

6063–T5			第一视角
阶段标记	重量	比例	机壳–TypeC
	0.012	1:1	
			01001
共1张 第1张	版本 A		替代